

ΠΑΝΕΛΛΑΔΙΚΗ ΕΡΕΥΝΑ

Απρίλιος 2023



ANT1

marc

ΤΑΥΤΟΤΗΤΑ ΤΗΣ ΕΡΕΥΝΑΣ

Η έρευνα πραγματοποιήθηκε από την MARC A.E. -- Αριθμός Μητρώου Ε.Σ.Ρ.: 1 (ΕΝΑ).



ΕΝΤΟΛΕΑΣ	Antenna TV
ΕΞΕΤΑΖΟΜΕΝΟΣ ΠΛΗΘΥΣΜΟΣ	Άνδρες και γυναίκες με δικαίωμα ψήφου.
ΜΕΓΕΘΟΣ ΔΕΙΓΜΑΤΟΣ	1.296 άτομα
ΧΡΟΝΙΚΟ ΔΙΑΣΤΗΜΑ	21-25 Απριλίου 2023
ΠΕΡΙΟΧΗ ΔΙΕΞΑΓΩΓΗΣ	Πανελλαδική κάλυψη
ΜΕΘΟΔΟΣ ΔΕΙΓΜΑΤΟΛΗΨΙΑΣ	Πολυσταδιακή τυχαία δειγματοληψία με χρήση quota βάσει φύλου, ηλικίας και γεωγραφικής κατανομής.
ΜΕΘΟΔΟΣ ΣΥΛΛΟΓΗΣ ΣΤΟΙΧΕΙΩΝ	Τηλεφωνικές συνεντεύξεις βάσει ηλεκτρονικού ερωτηματολογίου / CATI & online panel.
ΕΡΓΑΣΤΗΚΑΝ	12 ερευνητές & 2 επόπτες. Χρησιμοποιήθηκε ειδικό λογισμικό Wombat & Queuemetrics για κατ' οίκον εργασία ερευνητών και εποπτών με live παρακολούθηση του fieldwork σε real time
ΜΕΓΙΣΤΟ ΣΤΑΤΙΣΤΙΚΟ ΣΦΑΛΜΑ	±2.7%
ΣΤΑΘΜΙΣΕΙΣ	Με βάση τα αποτελέσματα των βουλευτικών εκλογών του Ιουλίου 2019.
ΕΛΕΓΧΟΙ	Έλεγχος πληρότητας στο 100%, έλεγχος με συνακρόαση σε ποσοστό 20,8% των συνεντεύξεων.
Η MARC A.E.	Είναι μέλος του ΣΕΔΕΑ & της ESOMAR και τηρεί τον κανονισμό του Π.Ε.Σ.Σ. και τους διεθνείς κώδικες δεοντολογίας για την διεξαγωγή και δημοσιοποίηση ερευνών κοινής γνώμης.



ΠΟΛΙΤΙΚΟ ΚΛΙΜΑ / ΕΚΛΟΓΙΚΟΙ ΣΥΣΧΕΤΙΣΜΟΙ

ΣΥΝΟΛΙΚΗ ΑΞΙΟΛΟΓΗΣΗ ΚΥΒΕΡΝΗΣΗΣ

ΣΥΓΚΡΙΤΙΚΟ ΓΡΑΦΗΜΑ

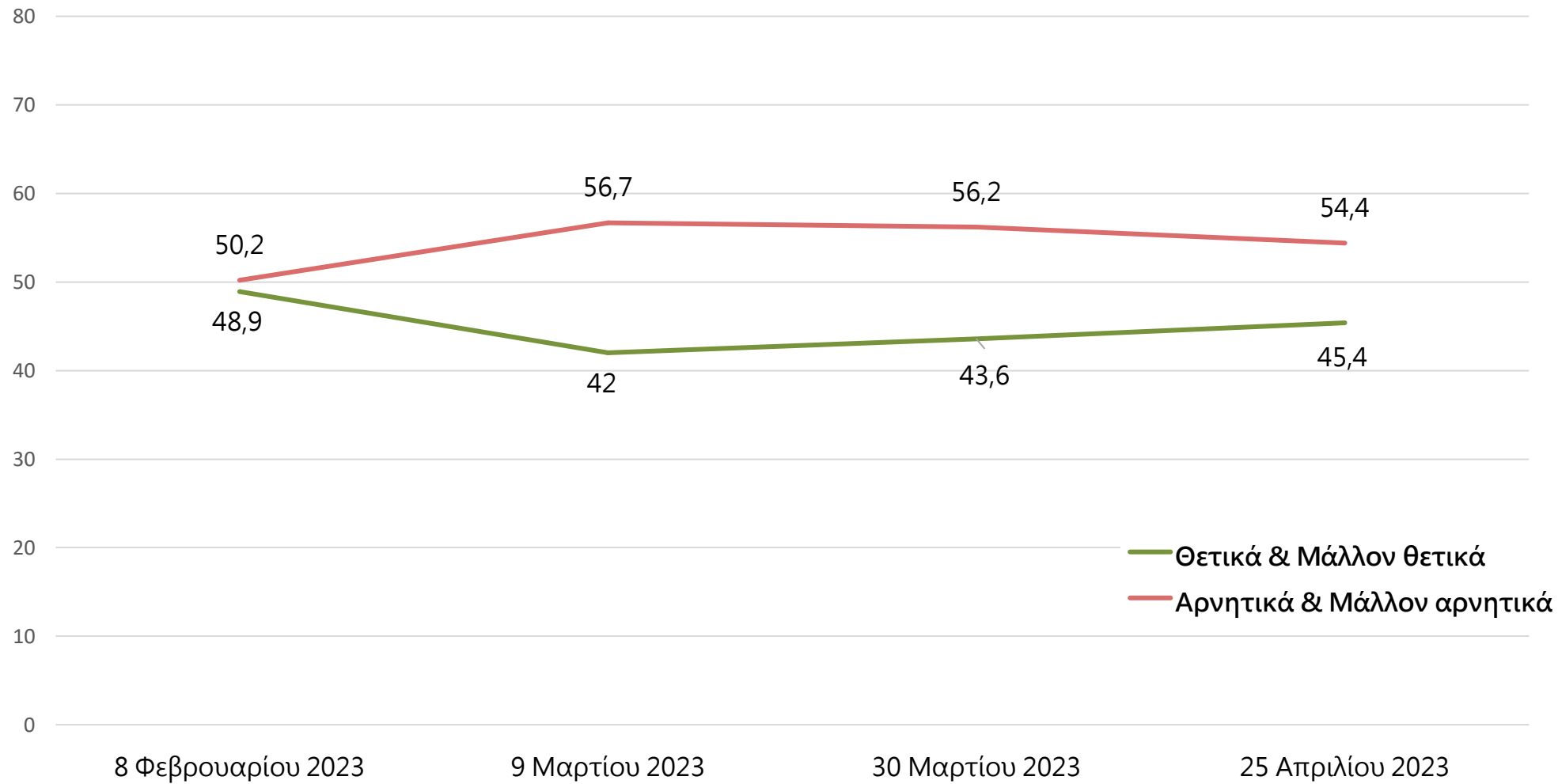

ΣΥΝΟΛΙΚΗ ΑΞΙΟΛΟΓΗΣΗ ΚΥΒΕΡΝΗΣΗΣ

ΑΝΑΛΥΣΗ ΜΕ ΒΑΣΗ ΤΗΝ ΑΥΤΟΤΟΠΟΘΕΤΗΣΗ

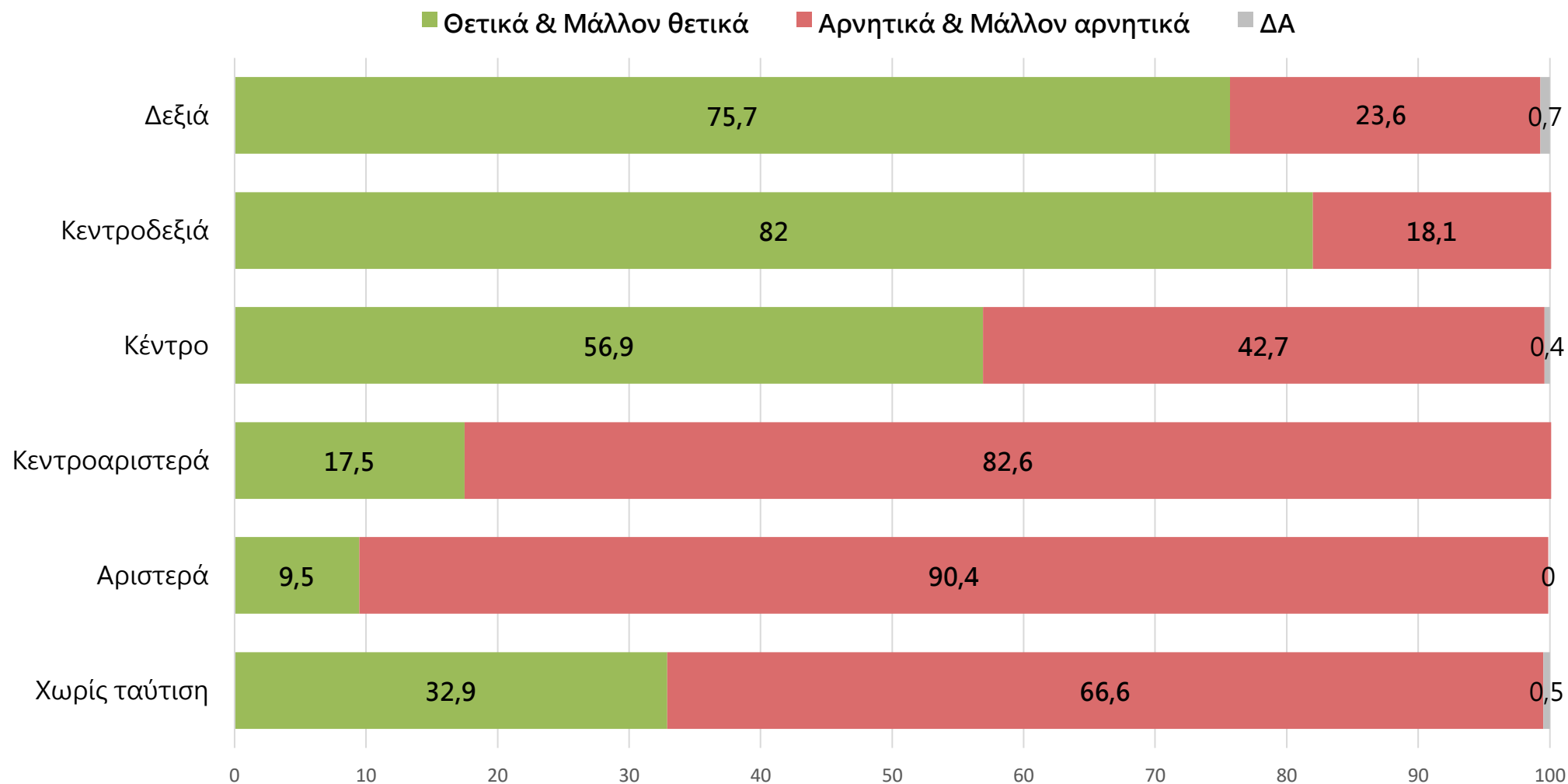

ΑΝ ΗΤΑΝ Ο ΣΥΡΙΖΑ ΣΤΗΝ ΚΥΒΕΡΝΗΣΗ...

ΕΡ: Αν είχε κερδίσει ο ΣΥΡΙΖΑ τις προηγούμενες εκλογές τα πράγματα σήμερα θα ήταν:

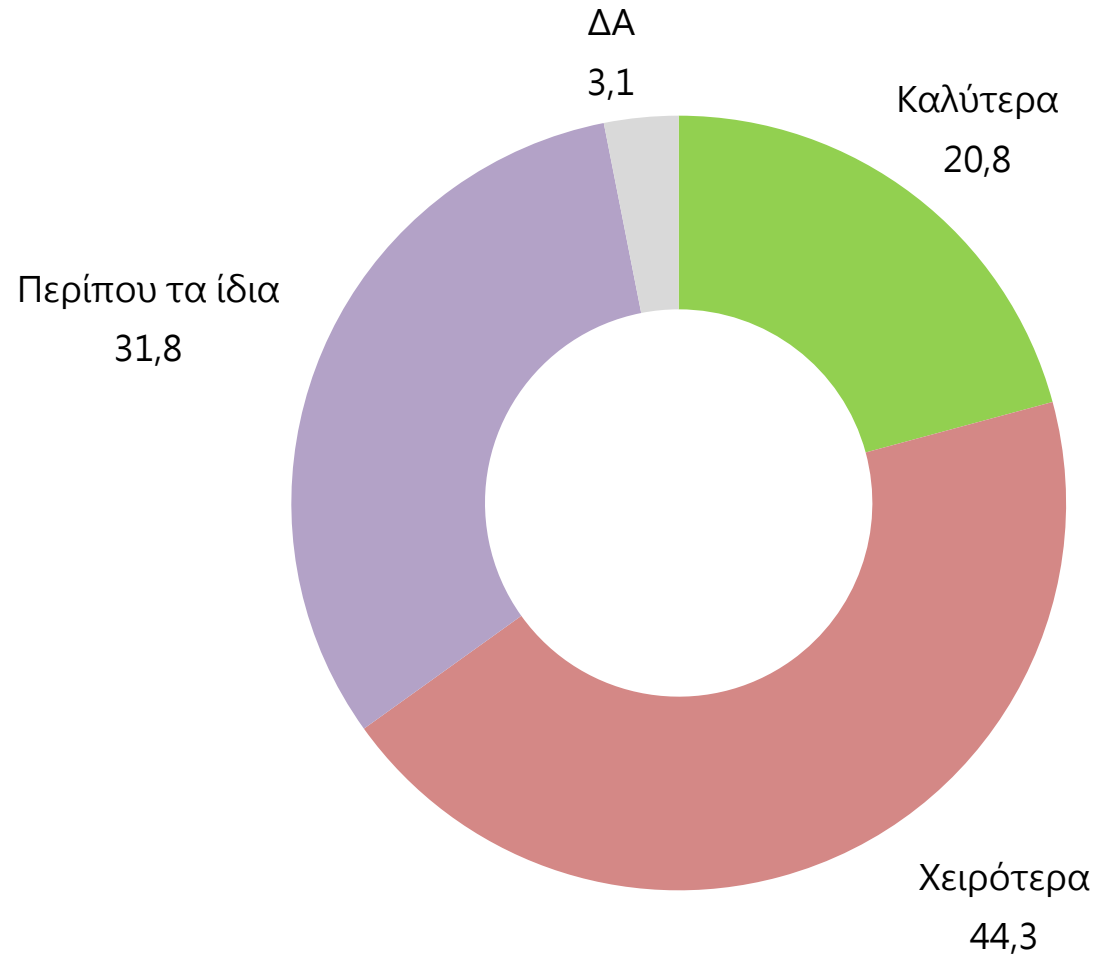

ΔΗΜΟΤΙΚΟΤΗΤΑ ΠΟΛΙΤΙΚΩΝ ΑΡΧΗΓΩΝ

ΕΡ: Τι γνώμη έχετε σήμερα για τους πολιτικούς αρχηγούς (των κομμάτων της Βουλής);

30 Μαρτ. 2023

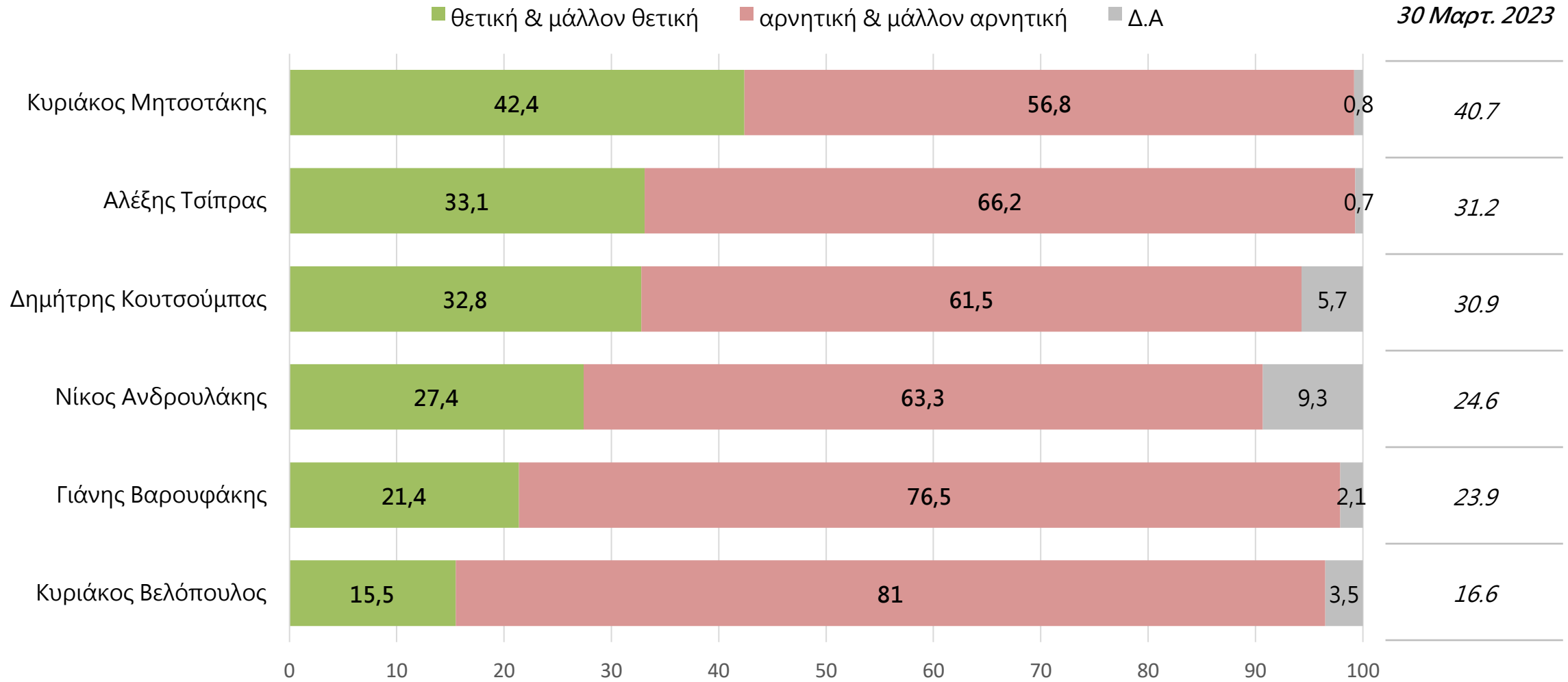

ΠΑΡΑΣΤΑΣΗ ΝΙΚΗΣ

ΕΡ: Ποιο κόμμα πιστεύετε ότι θα βγει πρώτο στις ερχόμενες βουλευτικές εκλογές;

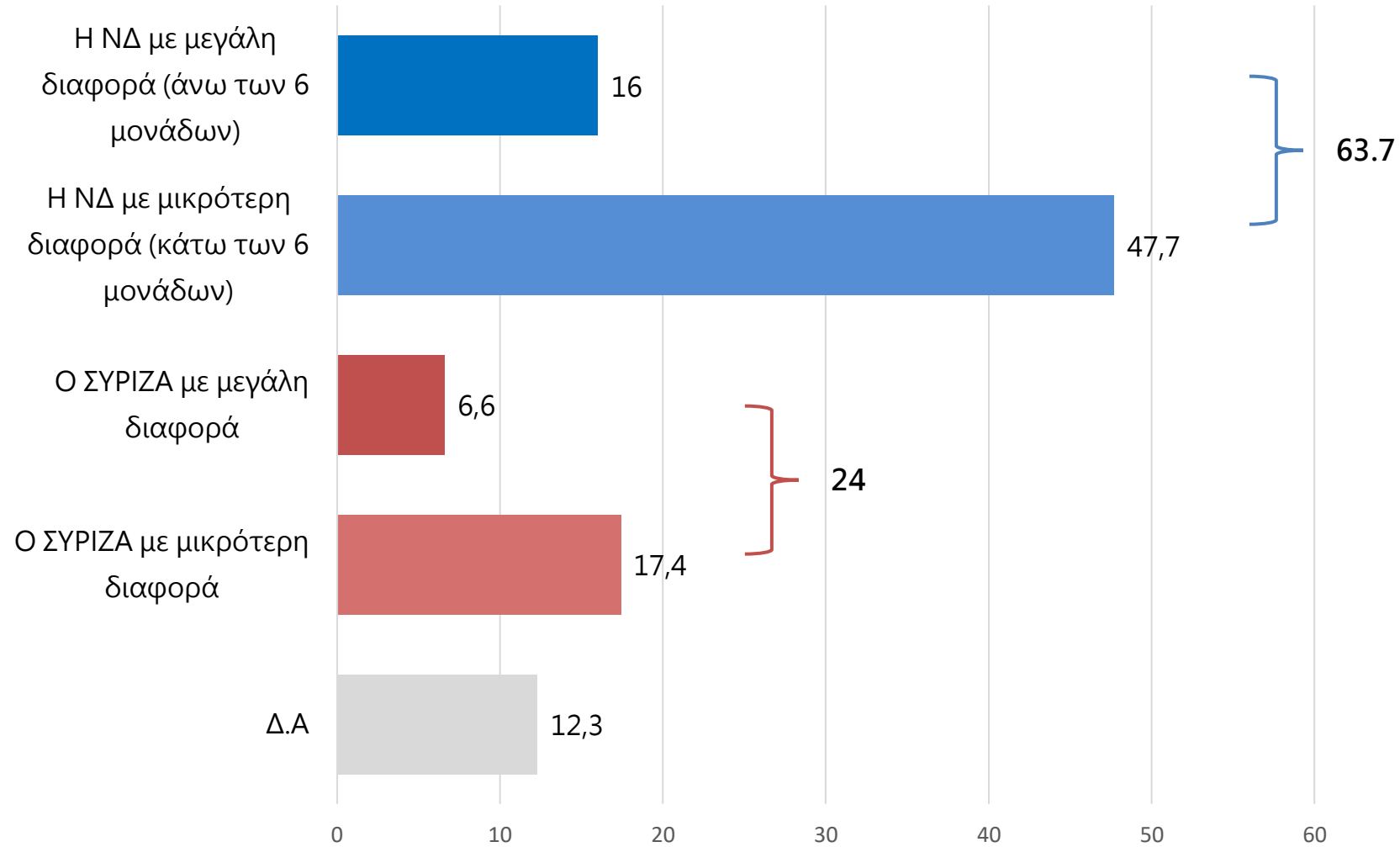

ΚΑΛΥΤΕΡΗ ΚΥΒΕΡΝΗΣΗ

ΕΡ: Συγκρίνοντας τη θητεία της προηγούμενης κυβέρνησης Τσίπρα με την σημερινή κυβέρνηση Μητσοτάκη, ποια θεωρείτε πως ήταν καλύτερη για την Ελλάδα;

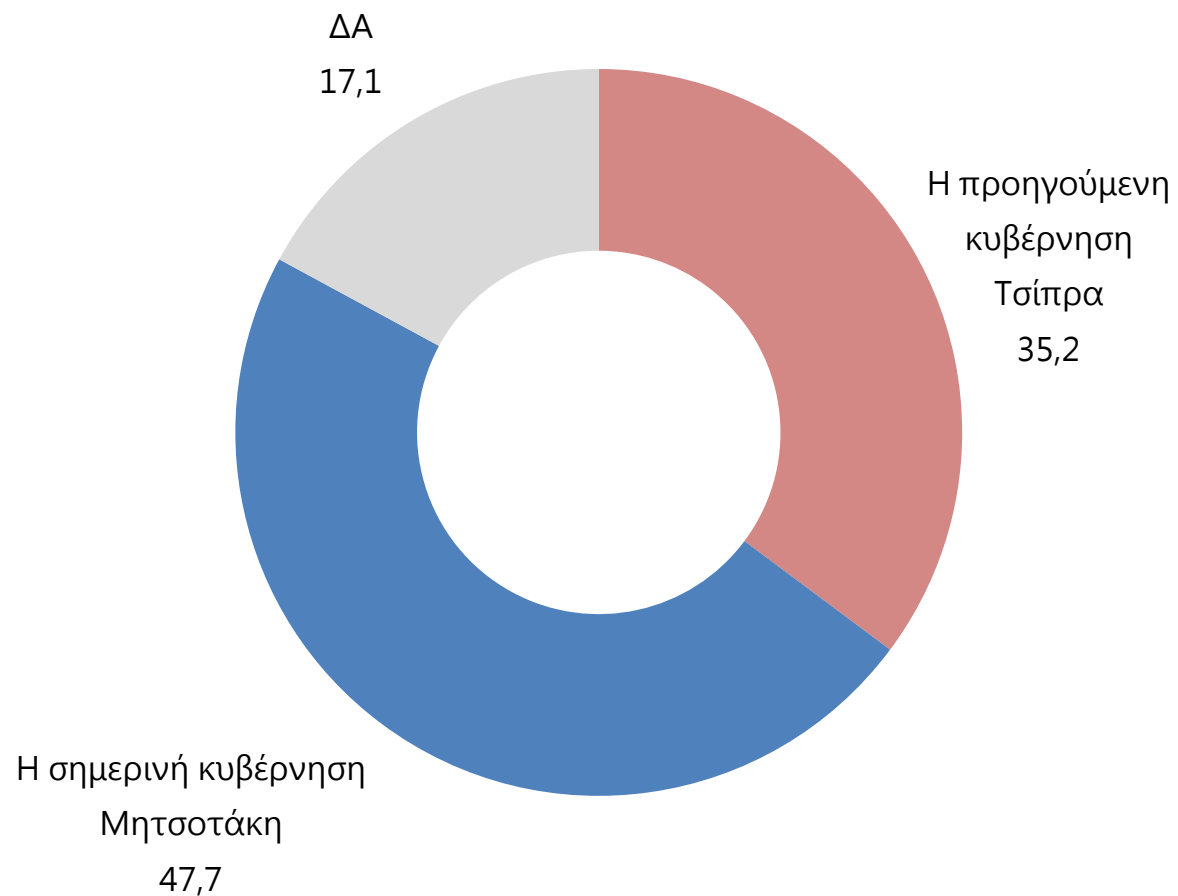

ΤΙ ΚΥΒΕΡΝΗΣΗ ΠΡΟΤΙΜΟΥΝ

ΕΡ: Ποια κυβέρνηση από τις παρακάτω θέλετε να προκύψει στις επόμενες βουλευτικές εκλογές;

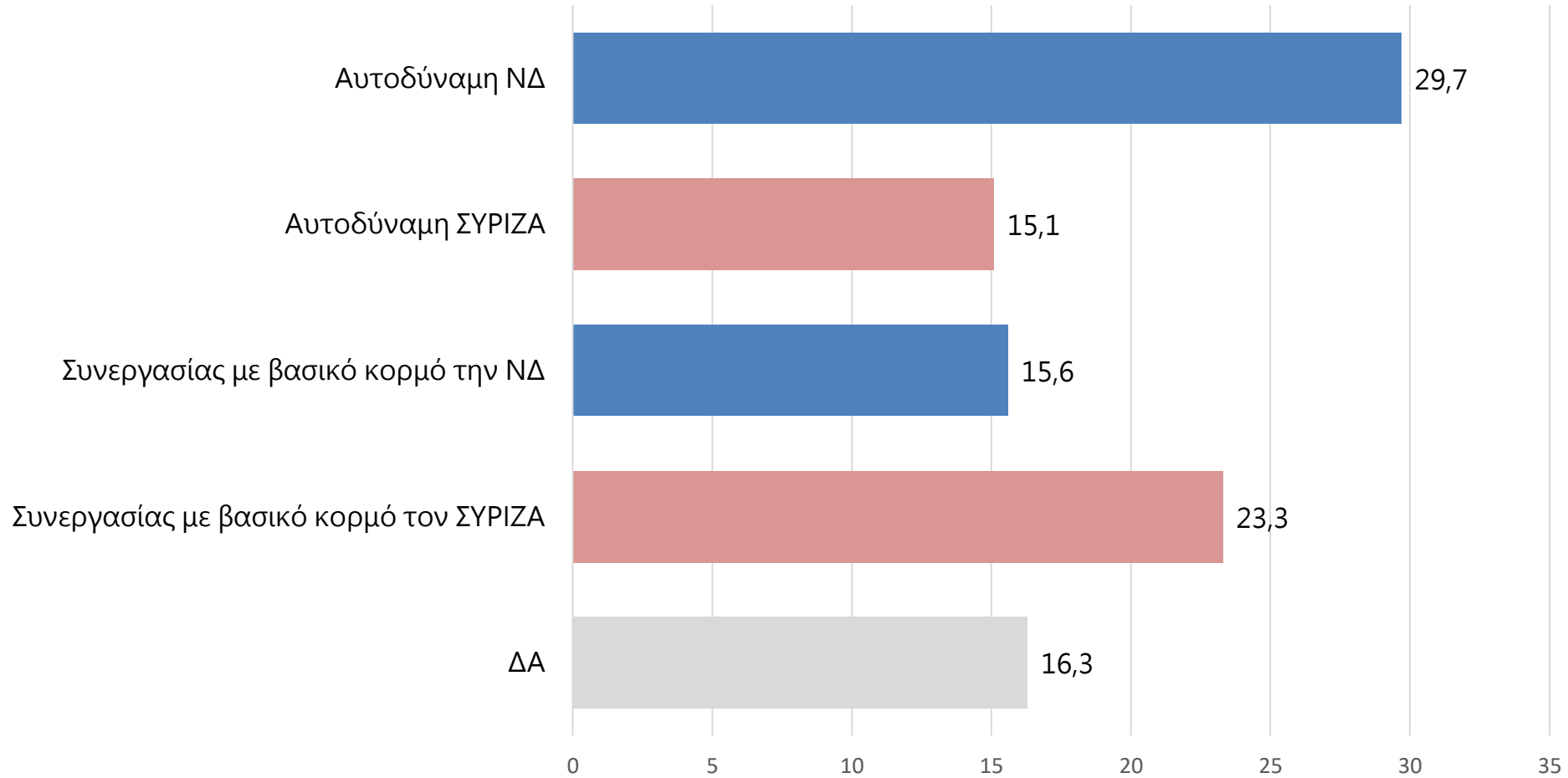

Αυτοδύναμη κυβέρνηση Ν.Δ. & Συνεργασίας με βασικό κορμό την ΝΔ 45.3 (43.9)

Αυτοδύναμη κυβέρνηση ΣΥΡΙΖΑ & Συνεργασίας με βασικό κορμό τον ΣΥΡΙΖΑ 38.4 (37.5)

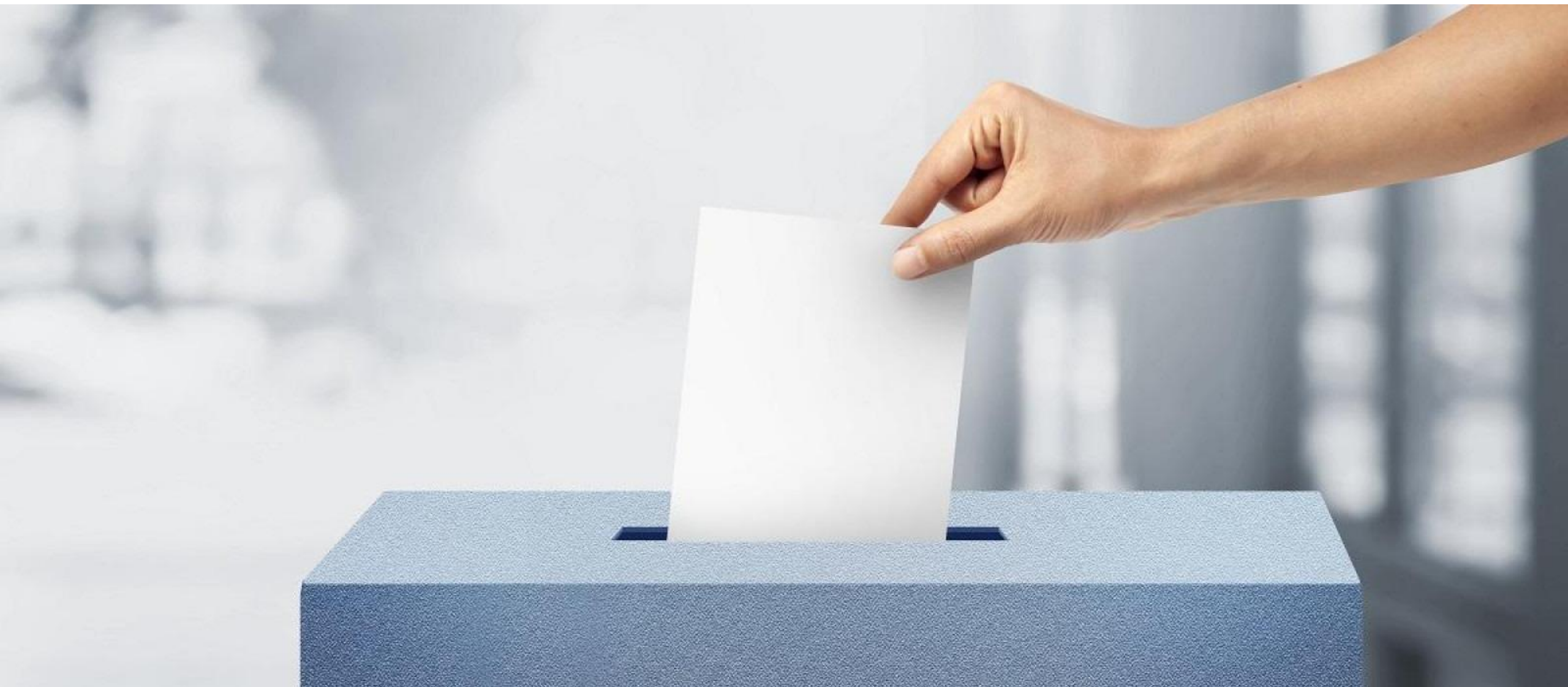

ΠΡΟΘΕΣΗ ΨΗΦΟΥ

ΠΡΟΘΕΣΗ ΨΗΦΟΥ

ΕΡ: Αν είχαμε εκλογές την επόμενη Κυριακή με το σύστημα της απλής αναλογικής ποιο κόμμα είναι πιο πιθανό να ψηφίζατε;

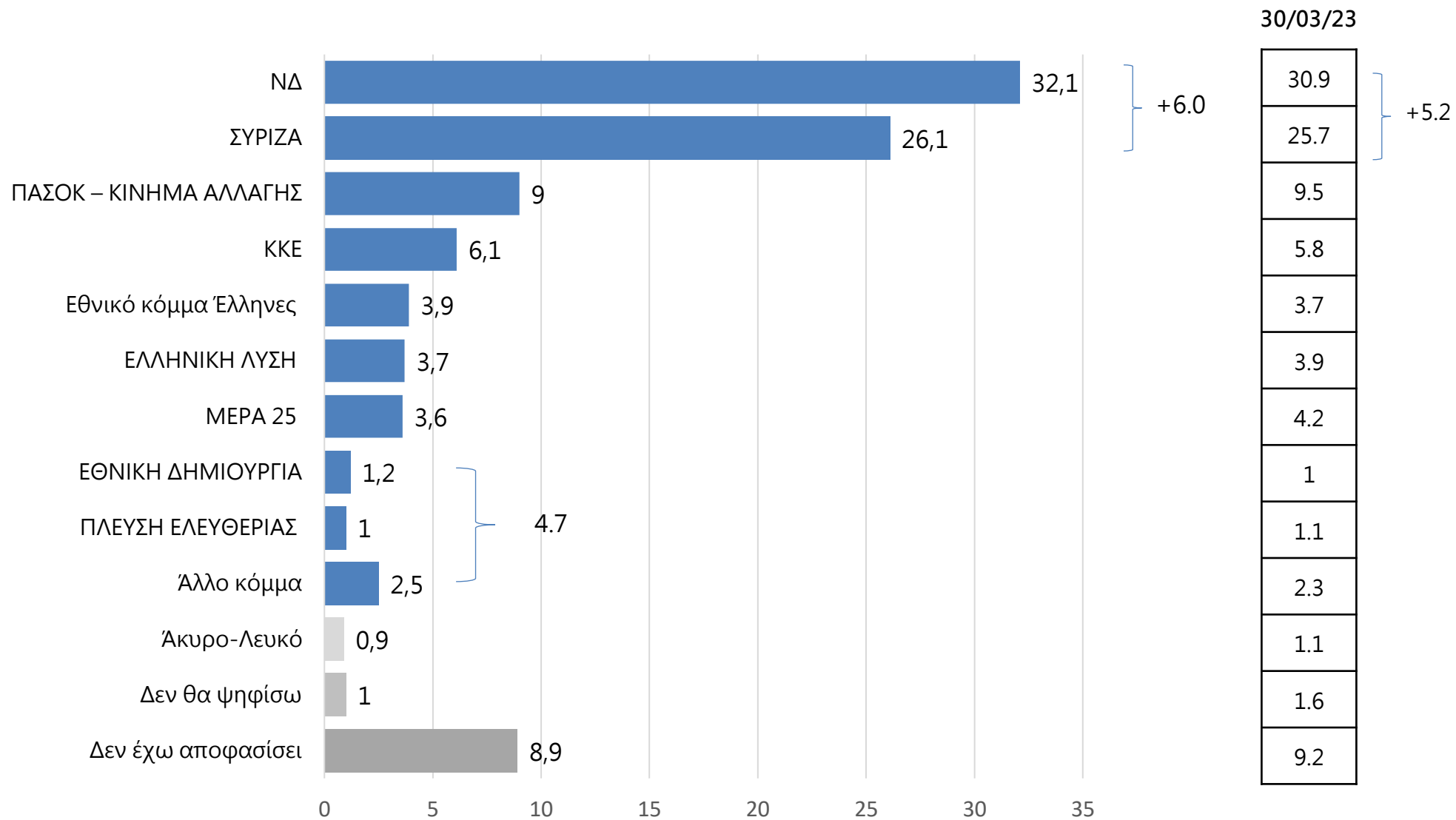

*Η πρόθεση ψήφου δεν αποτελεί πρόβλεψη εκλογικού αποτελέσματος, αλλά καταγραφή των τάσεων της συγκεκριμένης χρονικής περιόδου.

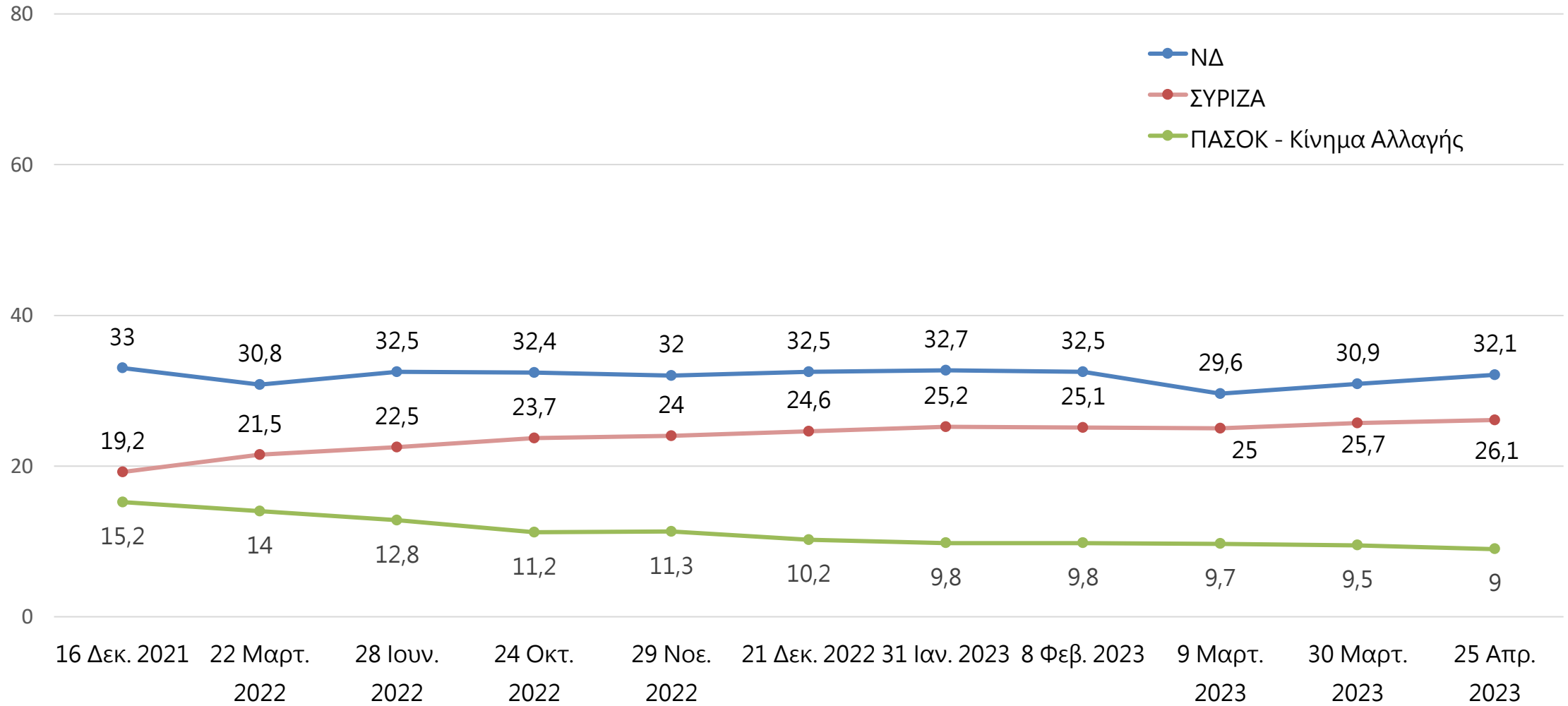

ΦΥΛΟ

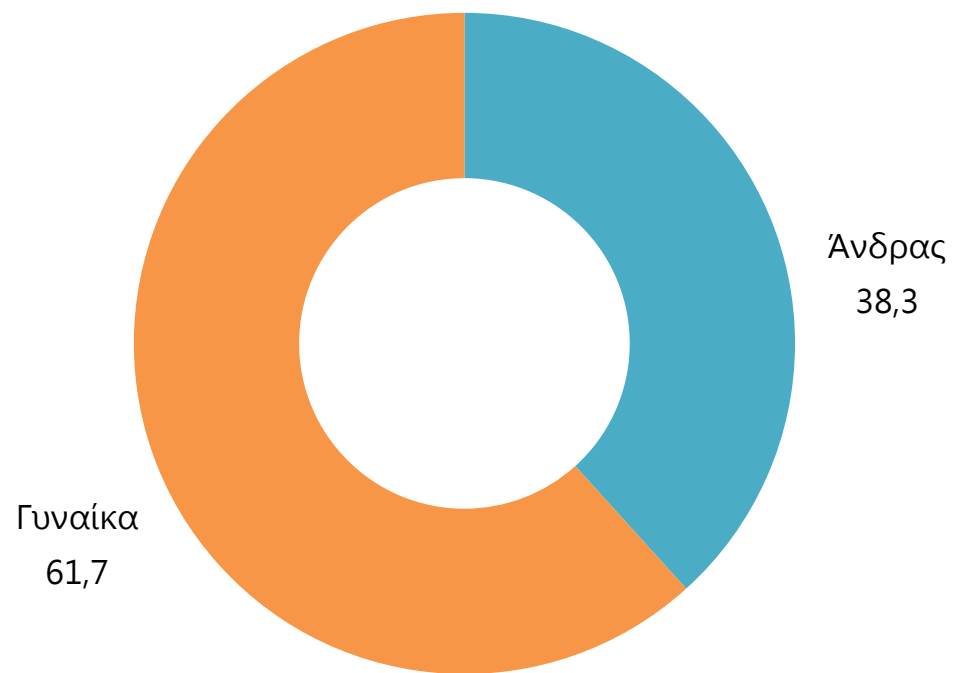

ΗΛΙΚΙΑ

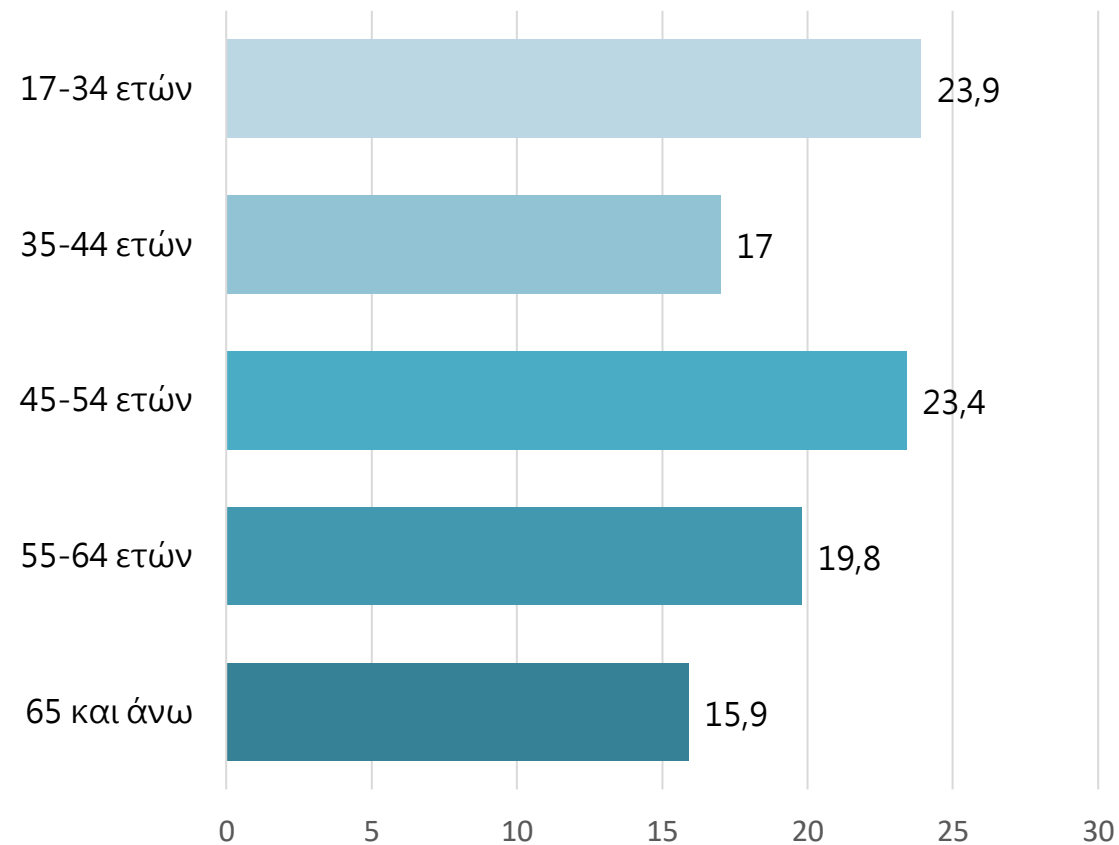

ΠΕΡΙΦΕΡΕΙΑ

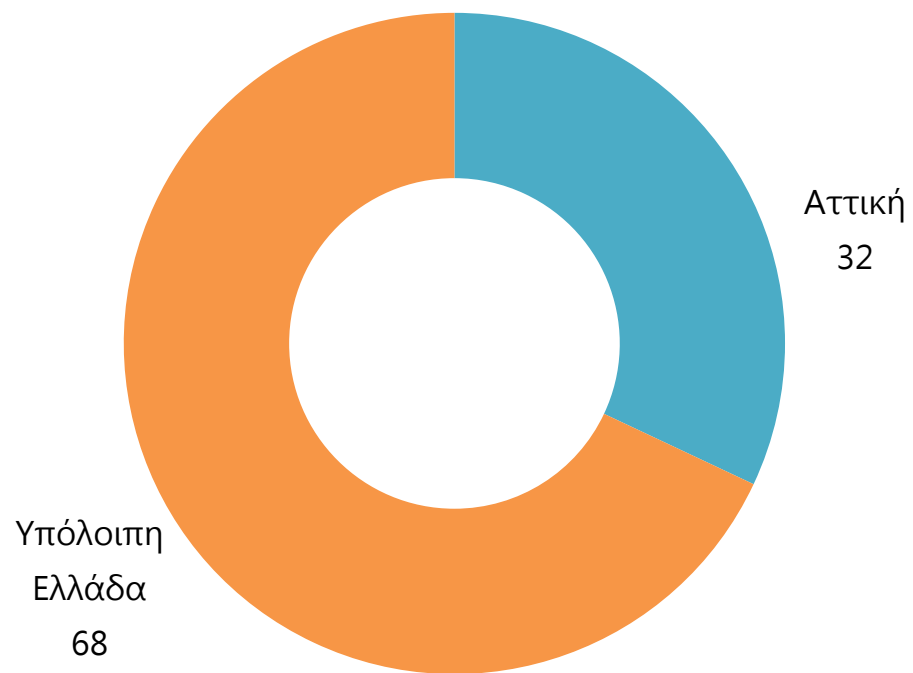

ΑΥΤΟΤΟΠΟΘΕΤΗΣΗ

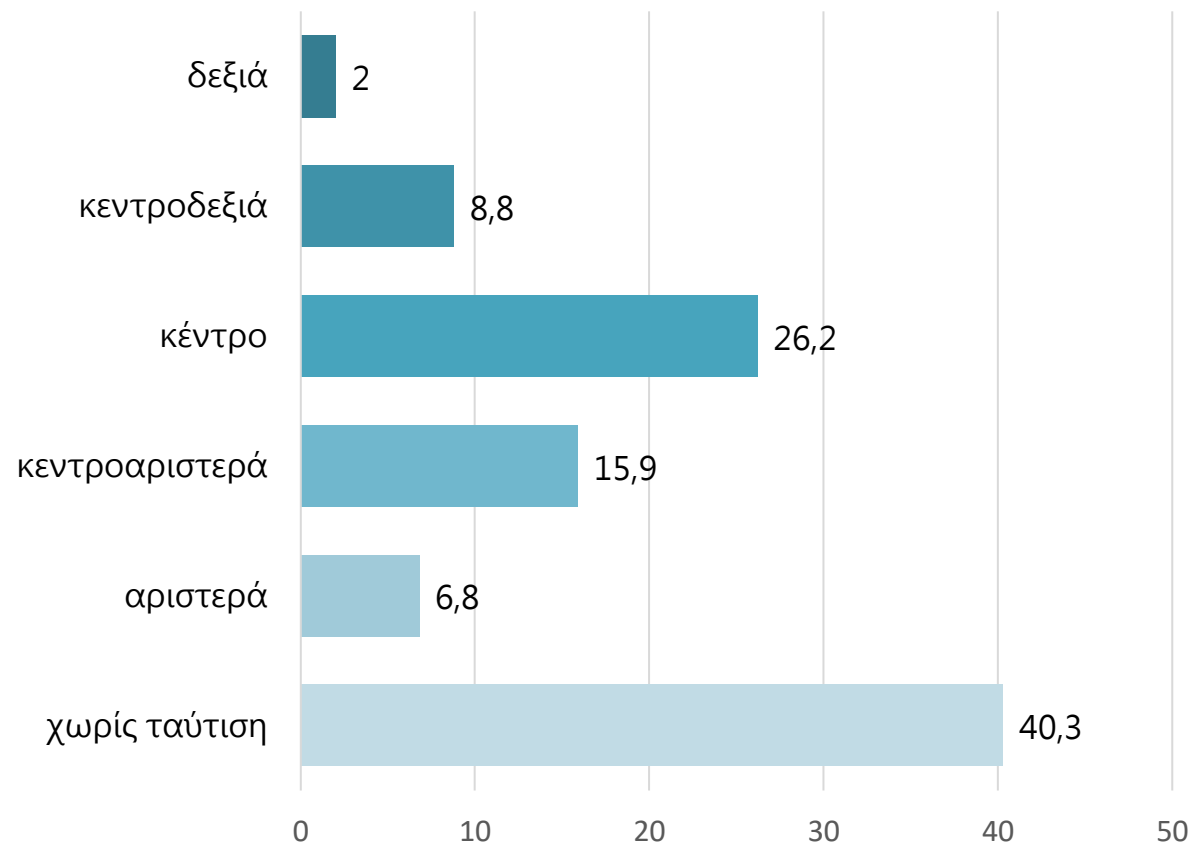

ΚΟΜΜΑΤΙΚΗ ΠΡΟΕΛΕΥΣΗ

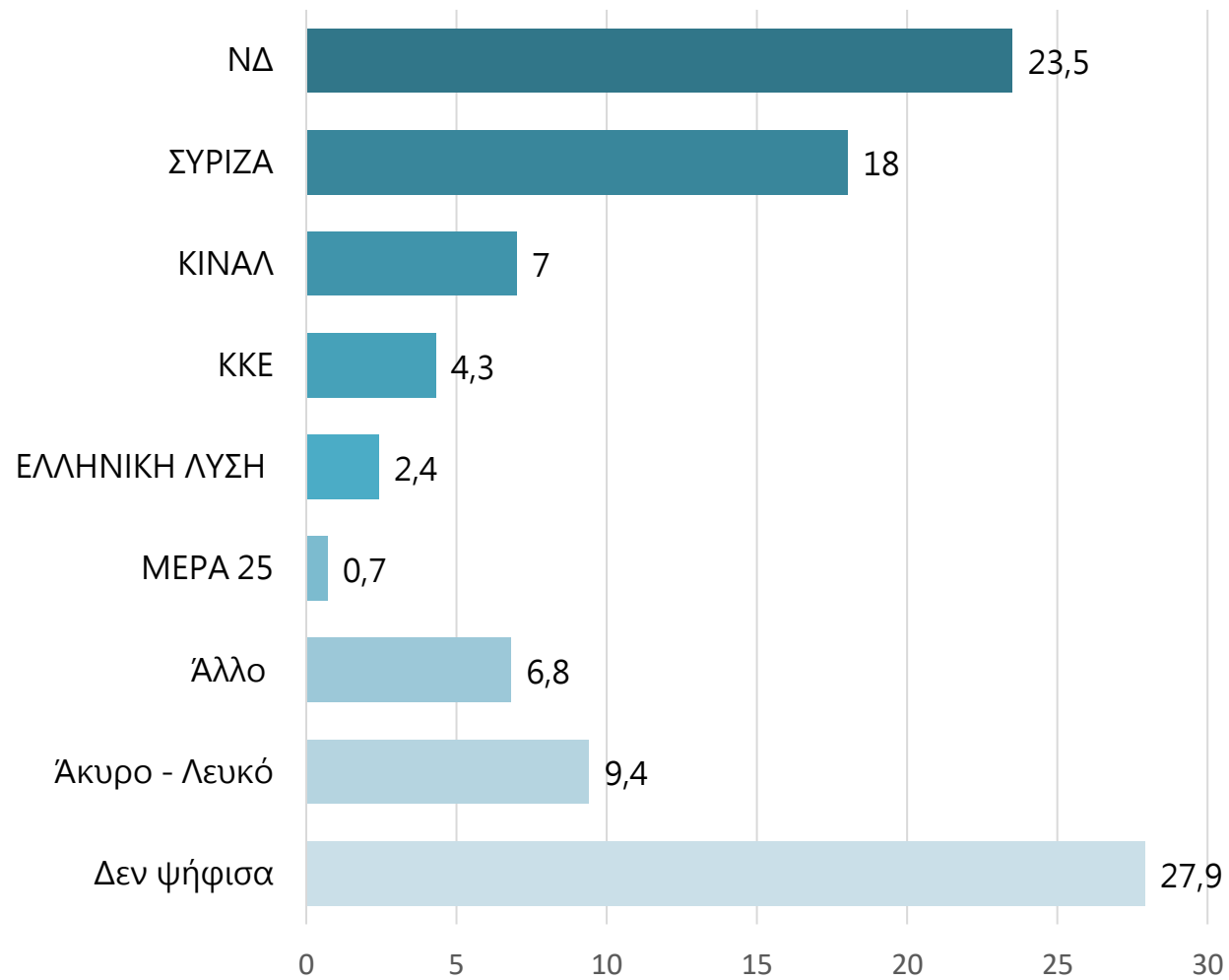

ΠΟΙΑ ΚΟΜΜΑΤΑ ΠΕΡΙΛΑΜΒΑΝΟΝΤΑΙ ΣΤΙΣ ΕΠΙΛΟΓΕΣ ΤΩΝ ΑΝΑΠΟΦΑΣΙΣΤΩΝ

*ΕΡ: Μεταξύ ποιων επιλογών ταλαντεύεστε; (2 ΕΠΙΛΟΓΕΣ)
Βάση: Αναποφάσιστοι*

17

